ALHAMBRA

暨南嗎勝影戲廣告

啟者特字通知　諸君共鑑本座由亦不黑月一號
起遷往鄰居公館仍由奕芝律出入因爲本座
主人急欲在于現在原址建成新屋之故現在暫用
之籬搨凡屬各號椅位皆設電燈電扇其路雖由奕
芝律出入而特別鋪填不懸泥濘當天雨時摩多車
馬車手車由奕芝律入直至本班大門而出奕女律
凡屬官位一號二號三號皆設有新到新式可開可
合之交椅其餘二角半及一角之椅位亦已另換新
椅利便異常　茲本班定於廿五號即本禮拜六晚
起開演新戲名曰威力此戲甚久計有五捲之多岡
演者二十二人其妙處不能言喻再此戲不過在坡
開演六晚即將他遷　諸君有賞音之癖者祈早
惠臨幸勿交臂失之也

官位每椅收銀二元　留存位每位一元半
一號位收銀一元　二號位收銀五角
三號位收銀二角半　四號位收銀一角

英一千九百一十五年三月十五號
小坡電影戲班爾南嗎勝廣啟

第九千九百零二號

叻報

德律風 三百三十號

The "Lat Pau" Chinese Daily Newspaper.

Telephone 330.

本館在[illegible]門牌十一號

PRINTED AND PUBLISHED FOR THE PROPRIETOR BY YEAP KWEE HOON AT NO. 11 CROSS STREET SINGAPORE

芳昌生油廣告

本號不惜重資建設油絞所用之豆純是花生豆並無雜
貫豆等物故油味香而能純油質清而不濁所出豆餅亦
能純靜本號之油有兩頭庄八頭庄貨真價廉　諸商僉
有欲採辦油餅者請到中街峄合號內面商倘外埠　貴
客有意採辦可函達敝號自能依期照配無悞此佈

民國三年十一月五日　芳昌油絞主人謹啟

摩打車出售

啟者茲承客命有兩勝摩打車一輛欲出售與人此車用僅十二個
月之久尙與新者無異茲因車主欲回歐洲故願以廉價出售僅取
價銀三千圓　諸君有欲購置者祈來本館詢問或函致本館相商
均無不可特此代佈

甲寅年十二月廿三日　本館謹啟

R. & J. HILL LIMITED, LONDON.

Purveyors to the House of Lords.　Contractors to the British Admiralty.

ESTABLISHED OVER 130 YEARS.
TOBACCO AND CIGARETETS.

英京亞呂底希有限公司之烟及烟枝經已設立一百三十年

頂上一號奧施亞匿之尾威篙烟枝每罐五
十枝此種著
名標頭之烟
枚天下市場

馳名第一　諸君若經一試則必思時常購用

此標乃是特別奧施亞匿之尾威篙烟
枝每包十枝此種烟枝論其價値等級

氣味幷無他標可比

此種亞揸標之烟枝每包二十枚

論其價廉等級係在市場第一

此公司烟及烟枝乃係常供上議院購用及承
供英國海軍衙門兩在本坡各華人商店均有
發售

大英一千九百一十三年十二月一號

OBTAINABLE FROM ALL DEALERS.
H. WOLSKEL & Co. SOLE AGENTS

何德如先生所譯海峽殖民地法律第一

冊已出版每冊定價八角

▲本坡總發行處▼
大門樓八十六號門牌　敬常

▲本坡分售處▼
牛車水大馬路振華大藥房　漆木街裕興隆
水仙門大馬路廣興祥　小坡大馬路民興大藥房
吉寧街振源號

中華民國四年四月二十號

啟者日本郵船常川加吉打郵名曰博多丸該船由香港三月初五
放行內有儎華人商客共百餘名準於陰曆三月十一日即禮拜六
定可到叻特此佈聞

大英一千九百十五年四月廿三號　吧智申洋行啟
中華乙卯年三月初十日

代論

江蘇公民上水利局總裁張季直論導淮不宜全淮入江書

竊淮水之泛濫爲災久矣。先生關懷民瘼。籌畫救濟方法者。垂數十年。乂以工費繁鉅。一時財力不足以濟之。復蒙美國紅十字會。商貸美金千萬元。下風逖聽。既喜先生之素願克償。尤感美人之一視同仁。其高誼爲不可及也。乃者道路傳聞。忽有全引淮泗之水。南由瓜洲或三江營入江之說。其意殆以今日淮泗本多分流入江。因勢利導。其用費可省。其施工尤易。計誰固未可厚非。然此事利害。其係關於江淮流域者最鉅。既欲爲一勞永逸之圖。自未便爲苟且補苴之計。某等生長淮岸。於鄉邦之地勢河流。亦嘗稍有研究。今且不憚煩瑣。輒敘貫其所知。以爲借籌之一助焉。

論地勢

中國山脉。皆來自帕米爾高原。其中央一支。所謂中崑崙者。由青海而東。橫斷甘肅陝西河南三省之南部。又東入安徽。至江蘇揚州之蜀崗而伏。近世地理學所謂北嶺者是也。此山既阻且長。其遂分南北。與歐洲之阿爾魄士山相類。山之南地質多赤沙。江湖之濱。則多腐植土。山之北地質多黃土。平原之地。則多白壤。因其地質之殊。故山南之水。多清而不濁。山北之水。多濁而不清。雖其水之清也。故山之南。地多溝澮而宜稻。惟其水之濁也。故山之北。地多平陸。而宜菽麥。而淮適介乎其間。爲天然之界線。此山之南。與其西部。皆與本題無關。今所當討論者。自河南省之東部始。蓋北嶺山脉。至河南省之中部。乃趨項而爲嵩山少室山。又北分歧而爲成皋虎牢。山勢至此而盡。自此而東。由開封陳許以迄東海之濱。遙遙一千八百餘里。平原廣闊。極目不見一山。皆淮泗下游之冲積層也。就現時地方之狀況言之。約可分爲三區。一自徐州府城西南。畫一斜線抵安徽之潁州爲一區。如河南省之開歸陳許。皆在其內。此區域中地勢略高。水災較少。然爲淮水及其支流所經行之處。昔時黃河南岸亦時時冲決之。故溝渠多湮。而地層則純由河沙淤積而成。春冬塵起。白氣茫茫。望之有有沙漠。此一區也。一自徐州潁州而東。南起淮岸。北至胸山。遍東以至海濱爲一區。安徽之鳳陽泗州。江蘇之淮安海州。以及徐州之邳宿睢。皆在其內。此區域中。地勢低下。沿於淮泗之濱。三面之水皆會歸之。故歷年被災幾無寗宇者。即此區也。一自洪澤湖而東。北起淮安府城。南抵江濱。東抵海岸爲一區。如江蘇之揚州通州以及淮安之山陽鹽城。皆在其內。此區域中。向稱之爲裏下河。地勢雖低。然多溝渠之利。西引運河之水。以資灌漑。魚鹽米穀。所產稱富。總觀淮水下游。惟此地猶爲完善之區耳。

命令

四月一日大總統策令

○農商部呈請將次長金邦平敘列二等暨請應照准此令

○任命徐鼎霖兼署外交部特派安徽交涉員此令

○內務部呈准黑龍江巡按使朱慶瀾咨請任命牛驥有爲黑龍江省會警察廳長應照准此令

同日大總統申令

○據新疆巡按使楊增新呈前署伊甯縣知事陸軍步兵中校廖炎被控勒捐浮收枉法取財並借採買軍糧爲名少勛盤剝賤價折收以及拉馬勒贖苛罰蘇索各情經伊犂道尹許國楨詳審澈查供證確鑿請依軍法嚴予懲治等語官吏枉法貪贓迭經嚴申誥誡著在令申新省爲邊疆要地距京遼遠中央於民生疾苦深慮未能周知正賴賢有司加意撫綏用紓民困豈容吏有貪饕爲害閭閻該知事廖炎竟敢浮收濫勒派苛索恣無顧忌並假採買軍糧強奪巧取行同劫盜合計所得贓款至四萬三千餘兩之多貪婪異常貪饕駭人聽聞既據該巡按使覆查屬實按之軍法及官吏犯贓治罪條例均應立置重辟該知事廖炎着即褫職奪官現職按法即行槍斃以昭炯戒餘如所擬辦理交內務陸軍司法三部查照此令

○茲制定四年內國公債條例公布之此令

本館專電

本館接廿一號英京發來專電云倫敦廿日電報駐地中海訪員電稱陸軍大將埃咸奧頓所統地中海之出征軍隊近經奉命準備一切業已開赴前敵査此軍隊乃英國之第一等勁旅此次駁陸爭戰以來尙未輕臨戰陣蓄銳已久今乃及鋒而試自必所向無前據報之來當可立而待者并悉管理厨土陸軍之法帥尼下茂亦諫於成奧頓之麾下聽其節制

廿二號來電云頃接德國無線電稱有聯軍二萬人已在伊奴登陸（伊奴乃歐洲土屬瀕海要區在拿那尼厘之西北）然當其搶船兩陸之際土之戰艦及各炮台均以炮擊之聯軍溜踞不郵鼓勇而進今聯軍艦隊已進攻加里披利之海股（此亦土國要塞在拿那尼厘口內不遠之處）

同日來電云荷京暗士得厭官電有旨英國政府業已通知所有船隻由英荷往來者現應暫時停止惟諒不日即可施用限制之法准其載運客貨於此往來并經特別預備以通英荷之函信至其若何通法則未得而知之

廿一號來電云英軍近在邑里附近之地經獲大勝爲世上罕有之價値今此事由巴黎巴黎通佈至此戰結果之價與實較於前所希望者尤有過之我軍初意祇欲據其嶺脊因嶺上駐有德軍甚衆彈如雨集乃卒被英軍將其奪取而且損失甚微是緣英之炮隊彈無虛發先將此嶺攻轟數丈與軍即由缺口而進迨至是夜英國再遣新軍赴到乃相與衝鋒而進奪其戰溝即將各溝壁壕之處重加修復惟德軍亦不甘失陷竟夜以巨炮來攻欲圖克復以致英軍大受損失迫至黎明德人復大舉掩至英軍鎗炮幷發德軍死者甚多雖仍不捨再集諸軍冒死向前直衝至溝下之山腳時兩軍相拒既近英軍乃以鎗尾利刃與之接戰竟日不休直至黃昏德人始大敗而遁遺下死傷軍士堆積如山是役也英軍損失雖亦甚多然尙未若前者傳聞之甚至拜二日來因河及禺列珍附近地方又有飛機在

頂上海鵝標烏白蜜美酒發售

啟者 諸君如欲購買頂上庄之烏白蜜酒必須選用本公司所辦魯士著名之海鵝標酒方不負 諸君子賞鑒之殷此酒俗名烏頭標 即士晤呼爲夾巴勝武耶者 此庄烏白蜜酒在諸大酒店及頂上著名之旅館無不採辦以應飲客之需今市上所沽之蜜酒應推魯士海鵝標者爲最因此酒內并無水質皆用頂上之參及槐花製造故能香醇適口壯氣提神且此項蜜酒最合南洋天氣飲之甚有益於衛生而且價甚相宜更有益於諸君之沽飲茲畧將其價目登列如左以便 諸君子得以知其概焉

計開

正庄小樽烏蜜酒每箱計八羅申價銀十四元　正庄小樽白蜜酒每箱計八羅申價銀十三元

正庄大樽白蜜酒每箱計四羅申價銀十元

諸君購飲祈細認明鵝外之標刊有（[illegible]）魯士字樣及紅海鵝頭印在方爲正貨世有劉伶癖者請來一試使知此酒之名不虛傳矣特此廣告

英一千九百一十五年四月十四號

新嘉坡慕娘公司謹啟

THE BORNEO Co. SINGAPORE.

J. W. & T. CONNOLLY LTD, LONDON.

SOLE AGENTS. THE UNION TRADING COMPANY, SINGAPORE.

BEST RUBBER TYRES

for Carriages and Rickshaws

"444"

英國高路厘有限公司

超等馬車人力車輪樹膠条

商標 [illegible]

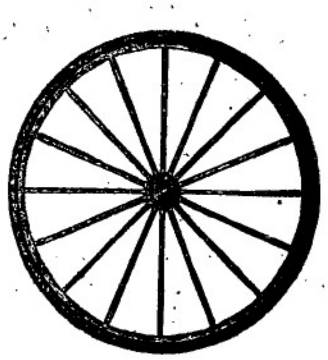

此車輪樹膠条本坡所沽人力車及馬車多大商店均有代售替行 諸君光顧幸留意焉

新架坡繼代理人美隆洋行

大英一千九百一十五年正月廿一號

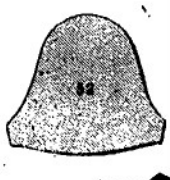

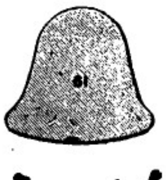

總代理處美隆洋行

君如血分不足苟不服食司各脫乳白鱉魚肝油

必致體弱生病

血枯之症能使身體各部虧耗致患**血薄** **氣衰** **瘰癧** **皮膚症**以及四肢無力等病如服**司各脫**乳白鱉魚肝油則血分變濃身體轉強諸病悉去矣

此聖藥能使艱於發育之小孩身體變爲強壯時常啼哭之嬰兒變爲快樂瘦弱者變爲肥胖年老人添得新力

司各脫乳白鱉魚肝油於近四十年中使衰弱之小孩與成人得享健康救人無算實爲環球無雙之聖藥也

然切宜留意勿徒惜金錢致乘快樂購買奸商牟利無價值之贗品須認明封面上漁夫負魚之商標凡無此真牌者求勿誤購

（六）

如欲知此藥詳細請函至上海四川路五十三號茂生洋行內便有小書一冊寄奉信內請述明於何種紙見此告白爲盼

諸君欲需以上魚油之小冊者即往新嘉坡慕娘有限公司領取

叻報附張

每日隨報附送 星房虛昴停刊

特別紀載

▲林檎寫眞

▲法蘭西之新發明

近來法歐新發明林檎寫眞風動一時其始創者首以英國皇帝之小像印入林檎如天然生就者輸出英國英人視爲奇珍爭相購買價値每打金十磅（每個價約八元）因是頗獲厚利且此寫眞不限於林檎凡果面之光澤者如桃梅等皆可使用惟光滑而無汚點則以林檎爲最適耳其寫眞之方法於林檎結子之初當而且小之時製一不着色之紙變套之圍後日漸長大待其充分結實後另以一紙畫一小傳黏於其上畫像之筆須略肥冉越一星期即成美麗之林檎寫眞矣惟行此方法尙有一困難之事即遇天雨致將所黏之紙洗落是也果爾則須再畫再黏且須與從前之圖密切相同故行此方法時須多畫數紙以備遇雨更換也

俄法德三國元首發富之比較

俄帝有一寶石係某伯爵所獻虽據云其價値殆不可以數計或曰此寶石曾嵌入印度佛像之眼中云冉阿鐵撤之商人每年進呈一千一百萬有名之莫司科像行家亦歲納七百萬又俄皇所有之物納爾山與西伯利亞廣野每年以犯罪人之耕作所得亦至豐富又礦物中如銅金銀白金之類從不可勝紀又俄皇所有之耕地及瀛場森林葡萄園製造廠等其面積合而計之幾與英法兩國本部之全面積相等亦可驚矣

與俄皇之富豪相反對者首屈一指即爲法國大統領波安加列氏該氏之常年經費僅五十萬元而衣服居處之奉頗非樸素因氏本係一貧士出身故雖少不以爲苦反以爲滿足也

德皇威廉二世若與俄皇相較亦不得不謂爲最貧乏之一人也爲德國之皇帝者無一文之皇室經費亦無由國庫之收入惟擬之官吏之俸給經議會之協贊每年得百三十萬元此百三十萬元之收入自表面觀之似彼以皇帝而兼普魯士王彼之收入當得與昔魯士國庫之收入得保平衡彼威廉二世不但私有財產及製造工場甚多即如著名之克得伯炮廠彼爲重要之股東也

格言

口頭禪 續昨

一兩黃金四兩福 謂富貴在天不宜妄求

狗也教成狗跨跳 謂禽獸尙能敎成一技可以人而不如獸乎

風水先生少發跡 謂旣有佳塋勘風水何不自葬之乎

事非經過不知難 謂不可輕視辦事之易非有經驗者不知難幹

男討便宜女還債 謂姦淫他人之妻女自己妻女安能清貞

瓦片終有翻身日 謂貧乃士之常祇須貧不失志自有發達之日

鄉隣好丁鷄肚飽 謂吾人宜居德門仁里

生不帶來死不帶去 謂縱有百萬家財臨死仍難帶去何必計較

一代爲官十代爲娼 謂做官者非廉潔自守者其後人必不貞

滿飯好吃滿話難說 謂不可誇過其實致貽羞於人

斗大蠟燭照勿到後 謂不可自滿須知有斗大之燭亦難照於後

忠厚忠厚報福於後 謂處世宜積福毋欺詐子孫必昌

與人方便自己方便 謂余能方便於人他人未始不方便於余也

千難萬難做人頂難 謂處世之不易

吃飯勿留心要嚼破舌頭 謂萬事須留心不能忽畧

紅顏多薄命醜陋夫人相 謂莫惜妻子之姸媸

只要工夫深鐵鎚好磨針 謂人能潛心學習終有成器之一日

借衣有衣穿借食有食吃 謂吾人不宜暴殄天物

瓜田勿納履李下勿整冠 謂吾人居於招疑之地位各宜自知

忤逆勿天打一代還一代 謂待父母縱不能盡孝養亦不宜忤逆

勿聽老人言專吃苦黃連 謂長者之言不可漠視

勿上高山那知大路好行 謂人無閱歷不知涉世之難

痴人也是一半乖人也是一半 謂天載地覆智賢愚不肯各得其半毋恃智而賺愚毋藉愚而推諉

勿識字强吃飯勿識人難吃飯 謂不可與狡詐人擇友須愼之

諸著

請令子日舖辦保稟詞

竊自辦保法厲行以來爲日不爲不久矣而邇行者惟限老城之一隅未及省河之四境窮年屢月未克告竣此誠强人以難倒行逆施無當也須知此種辦法不可行於店不可行於人家而獨可行於子日舖但其辦保宗旨不在防亂而在改良耳慨目近年學務衰落一蹶不振蒙師乃得乘時崛起爭長而攬學務之大權以故城廂內外子日舖林林總總家絃戶誦大有斯文不墜之風且又高抬聲價束脩增至三二十挺人之利在好爲人師竊歎盛哉師道立則善人多將來或可無盜賊之患矣然而觀其內容則又文明其貌頑固其心天地玄黃未脫牧童之口之乎者也猶是先生之風比需從前曾無少異抱一部高頭講章作兩句串字文法揮毫行晉通信札先生之能事盡於此矣固非循循善誘猶復詡詡自矜專以爲常誤人子弟不淺而且利用分班以省教讀巧借假日以便偷閒凡學校章程之利於己者相率效之其有不便於己者去之惟恐不速今日子日舖之生涯大率類此是學金求多而學課不求工也然者派員視學長官有鑒覈學務之心應請特頒新例勒令各子日舖或五家辦保或兩鄰保依限具結方准特掛招牌如抗不遵辦者勒令將全舘即日捲起若辦保之後不依新章改良仍復陽奉陰違者一經查出或被告發同保之子日舖均令一律停閉以爲玩視學務者戒庶幾各知勉勵不敢懈學於學務前途不無小補管見如此伏乞採擇施行

時評

銀印多雜銅質耶

樹三

官吏之舞弊、無奇不有、吞剝欵、驕軍餉、匿厘稅、種種侵漁、歲中虛糜國帑、其數幾難屈指計、彼印鑄局所鑄陸軍部銀印、多雜銅質、以圖中飽、特不過其一份耳、特是銀印且雜以銅質、其他凡可以牟利之處、詎有不從中作弊、假公務而飽私囊乎、噫、印鑄局且如此、然則所謂理財政、籌國債、以及關鹽增稅等事、一般辦事公僕、其平日朋比爲奸、舞弊取巧、皆可援此以類推矣、今印鑄局之弊端破露、非依照軍法、律以官吏犯贓條例、嚴予懲治、烏足以儆貪墨耶、

此女曾患瘋濕

幼女劉尉梅去年春季曾患瘋濕重症疼痛非常若不亟治往往釀成心房無力肺胞發炎腿脛抽搐以及一切危險各疾矣茲劉小姐幸免以上諸患皆由其叔劉耀如君乃安徽太平府巨商也彼竭力看護其姪女用天下馳名治瘋濕骨痛之聖藥韋廉士大醫生紅色補丸調治之得獲十分全愈故深感該丸之功效據其來函如左云○余姪女尉梅患瘋濕重症酸痛異常步履維艱腿脛不時抽痛延至十餘月之久以致廢飲失眠骨瘦如柴○曾服中西無數藥劑毫不見功幸而試服韋廉士大醫生紅色補丸竟獲十分全愈且飲食加增精神倍爽步履復原心甚快樂○韋廉士大醫生紅色補丸有生新血之功并有潤血之力故可驅除一切瘋濕之酸毒且所造有力之新血可令胃部强健消化得力胃口增進精力倍加也凡婦女虛弱各症尤著神效凡經售西藥者均有出售或直函星架坡士庫街韋廉士醫生藥局函購亦可 價銀每一瓶一元二角半 每六瓶七大元 星架坡銀 郵費在內

今年月份牌最爲精美

藍色牌子貼於此處

人人皆稱道此月份牌爲最美麗因係用十四種顏色所印成也若要奉送只須將姓名住址塡寫於下並以韋廉士紅色補丸包皮紙上所有兩頭藍色圖牌子二枚貼於此券寄至星架坡士庫街韋廉士醫生藥局即可奉換矣注意必須貼足兩枚方爲有效且住址亦須譬明以杜失悞

藍色牌子貼於此處

姓名

住址

此劵從剪線下

英國所製之

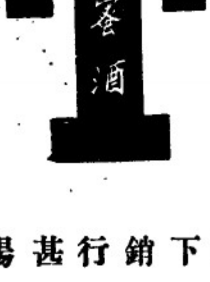

天下銷行甚暢

此標牛乳曾供大英君主五印度大皇帝飲品及曾

亦伊英國海軍衙門兵部衙門印度事務大臣衙門應用

"Nestle and Anglo-Swiss Condensed Milk Company (London) Singapore, Penang, Kuala Lumpor, Bangkok."

MILKMAIDMILK.

特字通知女人標牛乳天下銷流至大

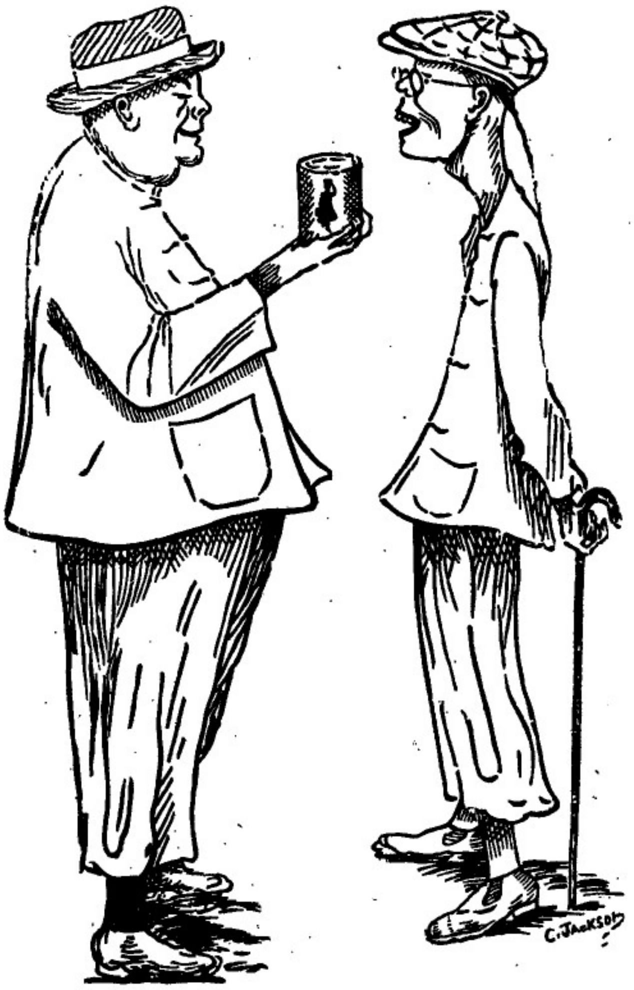

以上之圖乃是身體強壯之人向身體衰弱之人說明他得精神有力總
令身體強壯甚爾因爲于昔當于幼時常常飲之女人標牛乳供予飲
料而至今仍飲此標之牛乳當于出外遊歷時常試女人標之他種牛乳
名曰原質之女人標牛乳因爲于知若飲此標牛乳可免患病飲水則生
病此乃最好牛之乳及其乳皮並非濾稠及帶味之牛乳而又不攙偽者
倘若者諸君　欲得強壯一如上圖所繪強壯之人而不作衰弱之人者
必常飲女人標之牛乳此標牛乳天下商埠均有發售而且四州府及本
坡國家均常取此標牛乳以供醫院等處之用

英一千九百一十年七月三十一號

二

吸

"Embassy" No. 77

威靈領之烟枝

敬者特字通知本公司甚願　諸君常購英君牌第七十七號威靈領之烟枝時
常吸食若　諸君能將盒內之標頭收積可能換得以下各物
廿張全圖或四十張半圖可能換包銀煙枝盒一介廿張全圖或四十張半圖可
能換包銀煙盒一介廿張全圖或四十張半圖可能換正牙鑲金煙枝嘴一枝
四十張全圖或八十張半圖可能換鑲金墨水筆一枝
五十張全圖或一百張半圖可能換日鐵時標一介
六十張全圖或一百二十張半圖可能換日鐵擺水鐘一介
一百張全圖或二百張半圖可能換銀煙枝盒一介一百二十張全圖或二百四
十張半圖可能換銀時標一介
一百六十張全圖或三百二十張半圖可能換銀手標一介
三百二十張全圖或六百四十張半圖可能換金手標一介
一千張全圖或二千張半圖可能換金烟枝盒一介
以上所列各物均能在本坡換領爲此甚願　諸君**收積此標**並時常購
吸此欵烟枝爲望此佈

英一千九百十五年三月二號

英美烟枝有限公司謹啟

The Asiatic Petroleum Co. (Straits Settlements), Ltd.

龍標

十字標

敬者特字通知本公司所售第一馳名上品土油　燈油
蠟　燭及第一馳名鐵申油　諸君有欲採購者請赴
下列之店號均有寄沽
禧勿里芝律門牌二百四十六
號振發興
美芝律門牌三百零三號怡興
沙九勝律門牌二十三號振光
美芝律門牌三十號恒豐成
御旁所印之圖乃係本公司商標此佈
英一千九百一十二年十二月十二號
衣沙甯土油有限公司謹啟

龍葛標

日出標

燈標

花旗箭標土油

用煤油者注意

敬者敝公司現由祖家運來花旗箭標
土油銷行海內外久已馳名新嘉坡一
埠向由天盛棧李嵩巖代售取價公平
童叟無欺其油最合家用之特品燈火
光亮而且耐燃其用度較他油省儉與
別不同並可用行機器堪稱妙品此油
與機器油無異價值較機器油尤廉倘
商爺欲購者祈向禧米芝律街門牌
二百一十一號天盛棧李嵩巖採辦可
也此佈

大英一千九百十四年十二月十五號

英商實燈力公司謹啟

滙票行情

足金	每該兩	六十四元八角
金盾	每個	八元大角二占
印度盾	一百元兌	一百七十四盾二五
爪哇盾	一百元兌	一百四十盾
滙香港	銀行現[illegible]單一百元銀行貼出	二十元六二五
	即日掛牌一百元值	二十元五角
滙廈門	銀行現[illegible]單一百元銀行貼出	二十元五角
	即日掛牌一百元值	二十元五角
滙安南	銀行現[illegible]單一百元值	十四元大二五
	即日掛牌一百元值	十四元二五
滙暹羅	銀行現[illegible]單一百元值	六十六元二五
	商人三十日期單	六十六元五
滙小呂宋	銀行現[illegible]單一百元值	一百十三元五
	商人三十日期單	一百十五元五
滙[illegible]巴	銀行現[illegible]單一百元值	一百四十一盾
	商人三十日期單	一百四十三盾
滙泗里末	銀行現[illegible]單一百元值	一百四十一盾五
	商人三十日期單	一百四十三盾二五
滙三寶壠	銀行現[illegible]單一百元值	一百四十一盾二五
	商人三十日期單	一百四十三盾七五
滙[illegible]加[illegible]	銀行現[illegible]單一百元值	一百四十二盾
	商人三十日期單	一百四十二盾
滙仰光	銀行現[illegible]單一百元值	一百七十四盾二五
	商人三十日期單	一百七十五盾二五
滙加里吉打	銀行現[illegible]單一百元值	一百七十四盾半
	商人三十日期單	一百七十六盾半
滙上海	銀行現[illegible]單一百元值	九十九兩五
	即日掛牌一百元值	九十九兩五

各埠輪船入口

奕昇輪船	由香港啟程	約十二日到	棉不必洋行
法國正旗輪船	高務躉起程	約十二日到	法國公司
	往安南 香港 上海		日本
荷蘭必里輪船	由檳榔嶼起程	約十二日到	南洋代理
廣同嗣輪船	由峇眼起程	約十二日到	萬盛德
萬和隆輪船	由里晨起程	約十三日到	萬慶號
蜜緒加輪船	由馬辰起程	約十三日到	遮旦弟利士
賽士知輪船	由巨港起程	約十三日到	遮旦弟利士
新加勝輪船	由日里起程	約十三日到	遮旦弟利士
棉得沙輪船	由棉蘭起程	約十三日到	棉不必洋行
奕景輪船	由倫敦啟程	約十三日到	棉士必洋行
	往小呂宋 香港		日本
麗生輪船	由香港起程	約十四日到	莫實樹洋行
南生輪船	加吉打起程	約十四日到	莫實得洋行
	往香港 上海		日本
莫里木輪船	由大年起程	約十四日到	實得力洋行
多砂嗎老輪船	加吉打起程	約十四日到	巴智申洋行
	往香港 上海		日本
亦多勞輪船	由香港啟程	約十四日到	義利洋行
仲光嗎呂輪船	加吉打起程	約十五日到	巴智申洋行
	香港 上海		日本
得興輪船	由網咯啟程	約十五日到	東興號
裕利輪船	由暹羅起行	約十七日到	祥和號

輪船開行

吉里汶	福[illegible]輪船	十三日	上午八點	萬利安公司
浮羅庶宜	泰豐輪船	十三日	上午八點	張順興
安南	法國正郵船	十三日	上午九點	法國公司
香港	上海 日本		又	又
坤甸	萬興源輪船	十三日	午十一點	同發公司
麻六甲	麗生輪船	十三日	午十二點	捷豐號
峇宜			又	又
實叻班讓	福美輪船	十三日	下午一點	金福和
望加麗	峇眼		又	又
吉隆港口	俄千吩船	十三日	下午一點	莫實得洋行
檳城	那牙巴淡 嗎呂勞士〈載信往勝萬〉			
蘇六甲	加呷輪船	十三日	下午二點	實得力洋行
麻坡			又	又
咭壠港口	白鐵輪船	十三日	下午二點	實得力洋行
安信			又	
香港	加羅士里 依沙牛里	十三日四點		棉士必洋行
小呂宋			又	又

請示船期

●敬啟者茲本館之報按日必將出入口各輪船行期詳登凡有輪船之公司行號日報爲之先期佈告使人周知以便招攬輸運不無裨益貨爲利便之舉但本館記事浩繁逐一諭間恐或有遺悉來與　諸翕約凡有輪船之公司行號如遲貨號出口之船某日展輪解攬傳有定期後之先將船期示知傳本館以便照登則欲附貨搭客者自可早爲傳知而無後至之底不寄之利諭　諸翕所樂從也冉者諸翕送來之稿新於每日一點鐘以前变到始能照刊若過一點鐘本館排字已完則不能照錄富俟卜日始能錄出尙新見諒特此佈閱

本館鑒啟

N. Y. K.

尾般柔消信嘗輪船公司有船啟行廣告

啟者特字通知本公司進貨之輪船乃是喇
禮拜開行一次有船六艘由日本前往架釧
吉打埠寄泊香港 新嘉坡 檳城 仲光
等埠當回輪時兼 上海 河內丸定于西
本年利心末月廿八號開赴 香港 日本
錫蘭丸定于西明年然花里月五號開赴
香港 上海 日本 土佐丸定于西明
年然花里月十號開赴 加里吉打 仲光
檳城 諸君欲知儀覆詳情請到本公司
詢問便悉此佈

英一千九百十二年七月十一號

代理人巴智申有限公司謹啟

British India Steam

Navigation Coy: Ltd.

APCAR LINE.

英國印度輪船有限公司告白

啟者本公司之輪船即鴨家全隊輪船常川由架釧吉打開赴日本經過檳城新嘉坡香港上海等埠茲將各輪船名字及其墩數列下　日本六千零一十三墩　加底連鴨家二千七百墩　尾呂華勝五千三百七十八墩　多里勝六千六百七十九墩　柔衣里鴨加四千六百墩　亞呂墩鴨加四千五百墩以上各輪備有最好之一等及二等客房船中設有醫生回頭船票可向印度中國輪船公司購定祗能由架釧吉打起至香港止　諸君欲知各輪船儎貨搭客規則者請到本行詢問便悉此佈

英一千九百一十二年六月廿九號

代理人義利洋行謹啟

COLUMB TYRES.

哥林打耶公司廣告

啟者本公司新設一寫字樓在於新嘉坡侍笥摩打車　摩打單車　及腳踏車之樹乳輪等此輪名曰哥林樹乳輪其工料甚爲精美且價亦相宜　諸君有欲知其詳細者請向售賣樹乳輪之各店及摩打車出稅處幷本公司駐紮實得力四州府　爪亞　蘇門答臘　暹羅等處之代理人詢問或逕來本公司寫字樓內便可取其價單幷知其一切情形該賜玉臨不勝厚幸再本公司設在勞民申律門牌五十一號德律風一千五百一十號併此佈告

英一千九百一十四年四月廿三號

哥林打耶公司謹啟

THE COLUMB TYRE Co. (Far East)

51, ROBINSON ROAD. TELEPHONE 1510.

SINGAPORE.

電車有限公司告白

啟者本公司特字通知　諸君知悉茲將早晚電車來往各段道路之時刻列下

第一段由丁律起至石叻門止　頭帮車每晨六点半由丁律開行　六点半由石叻門開行　尾帮車每夜十点五十分由丁律開行　十点五十四分由石叻門開行　以上之路每六分鐘有車一輛來往　每夜十一点半尾帮之車由石叻門開往電車公司經過惹勿里芝律及勿勝士嘩沙律

第二段由丹戎巴葛起至牙籠止　頭帮車每晨六点四十四分由牙籠開行　六点四十八分由丹戎巴葛開行　尾帮車每夜十点四十四分由牙籠開行　十點三十二分由丹戎巴葛開行　以上之路每八分鐘有車一乘來往　每夜十一點一十六分鐘尾帮之車由牙籠開往電車公司經過勝灣拿實得力及實龍岡律各搭客乘坐此車欲往丹戎巴葛者可到勝灣拿實得力下車另搭他車便得兩勝灣拿實得力之電車每夜十一點半鐘開行

第三段由丹戎巴葛起至勝灣拿實得力此　頭帮車每晨六點半鐘由丹戎巴葛開行　六點鐘由勝灣拿實得力開行　尾帮車每十一點五十六分由丹戎巴葛開行　十一點三十分由勝灣拿實得力開行以上之路每三分鐘有夜中一輛來往　每夜十二點尾帮之車由丹戎巴葛前往電車公司經過惹勿里芝律及勿勝士嘩沙律

第四段由禮佛酒館起至巴耶里峇止　頭幫車每晨七點鐘由禮佛酒館開行　六點二十四分由巴耶里峇開行　尾幫車每夜十點二十八分由禮佛酒館開行　十一點零四分由巴耶里峇開行　以上之路每八分鐘有車一乘來往直至夜九点零四分爲止已過此時則每十五分鐘有車一乘來往禮拜六日及禮拜日此路之車每八分鐘有車一乘來往直至十一点零四分止　此夜車由禮佛酒館開赴勝灣拿實得力乃十点四十四分　十一点　十一点一十六分　十一点二十四分　尾幫車每夜十一点二十四分由勝灣拿實得力前往電車公司　諸君購買車票祇能用在該路特此佈　聞

英一千九百一十二年六月廿九號

電車有限公司謹啟

DRINK! DRINK!
CARLSBERG BEER

交實墨蜜酒之特色

啟者交實墨白實酒之製早已馳名　諸君必來一試飲之即能知其佳處蓋此酒實上兩製佳氣味香醇力量濃厚東方一帶所沽實酒當無有出其右者而且價值復廉尤非他人所及一經試飲即自能知其佳處必時思飲此酒兩量能酒於不厭矣　此酒係丹國所製天下馳名人多嗜之惟在本坡則以本公司爲惟一之代理人得有特權載運此酒入口　諸君有嗜佮舞者請嘗試之當知天地間有此佳釀自不讓魏頭竹葉專美於前也茲將代售此酒各寶號列於後　然里直有限公司　葛士兄弟有限公司　牙那居里有限公司　勞敏申律建泰公司　同衡源振豐公司　峇芝董律安樂公司　渣實得力新來成公司　那勿甚振源公司　吉靈實得力錦興公司　烏節律來利成公司　同街來興公司　惹干鄰律廣仁興公司　其餘如禮佛酒店　猪納酒店　亞嵀斐酒店亦均可買併此佈告

英一千九百十四年十二月十二號

怡十亞細亞的有限公司謹啟

SOLE IMPORTERS.

THE EAST ASIATIC Co. Ltd.

SINGAPORE.

大英一千九百一十五年二月十八號　茅直里有限公司謹啟

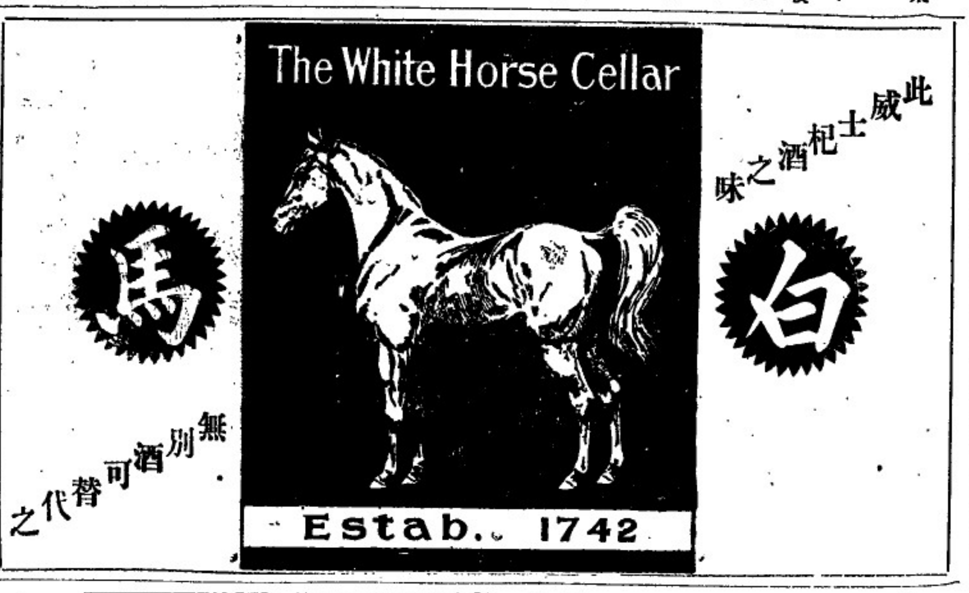

山得爾彌地

此山得爾彌地藥丸爲治五淋二濁最見捷效之藥蓋如照法服之無論久新輕重痛而且腫只須兩日痛除腫退濁止淋通再服五天一共七日定可除根保無復發故泰西各國諸醫無不謂之濁淋聖藥中國通商各口一總藥房亦無不樂爲代售以愈況症惟　賜顧者須知此藥惟法國彌地一家所製方稱不傳名馳天下故於每丸藥上有印㊞記者庶非假冒至其服法初服每點鐘一丸至兩晝夜盡若不間斷無不淋通濁止腫退痛除如是每天再服四丸至滿七日定可除根永不復發但於服藥之日必須靜養毋使勞動忌食性熱之物更忌房事

Sole Agent,
Cheong Chee Koon.
7-4 Prince Street.

勃速實得力門牌七號茶Y　全權經售人鍾志昆

英一千九百一十三年四月十八號　啟

諸君若行路一日則腳腫甚痛及甚苦此等危險係因腳腫致能[illegible]疾伏望諸君詳閱下列醫館力閱君之旨

予染腳腫症已歷兩年[illegible]之久醫生及各項藥品治之不能[illegible]時予已延坐上醫生四位調治與[illegible]予用 [illegible] 無烈多敷爽蓮打嘩花　不久便獲全愈　烈多敷爽蓮打嘩花　乃爲[illegible]之藥及治外症之第一良藥有如傷損　腳風等症　此藥每樽一盾半　各處藥店均有發售

西一千九百一十二年九月九號　一　三圍

福至大藥行
固本補腎汁

此汁能壯腎培元能強腎固本能補先天後天之不足能使左腰右腎之靈活能復已散之元陽能生欲絕之眞陰有病者能使之無病無子者能使之有子能使水火能相濟而挽色慾之傷殘能使胃口增加而振老年之痿敗誠功參造化普救衆生之妙藥也

主治

一治腎虛氣弱陽痿精流凡腎內必有氣此汁能使口氣壯能使口乳壯而運動靈能使口盈完而精液足能使口門堅固無夢泄遺洩之患能使口孟豐滿有多男強種之占

一治口枯血少陽事不舉凡口內必有血此○能使口內血源壯旺血液清潔盡至血源壯旺則所生多是男兒且身體必魁梧雄健至血液清潔則所生男兒必聰明秀雅此研究家著爲一定之理也今此○兼具兩能誠爲最妙之至寶也

一治頭暈目眩偏正頭風或時見天烏地黑或時見滿天星斗一服此○各病盡除

一治腰骨疼痛坐臥不安夜睡轉側時覺板强久坐起立腰即痠痛及一切腰腎之病

一治神魂不安心神恍悸眼目昏花迎風流淚齒牙痠軟咀嚼無力口歪限邪耳聾閉塞耳鳴耳聾等症

一治婦女子宮寒冷久無子嗣經期不定赤白帶下經前腹痛經後腹痛等症

一治老人夜尿元氣漸衰腎水久虧腎火漸微等症　口代腎　○代汁

腎元虧損　腎部勞傷　腎虛氣喘　腎冷精流
腎虧腿軟　腎弱腰痠　腎傷陽痿　腎敗神衰
腎寒液薄　腎燥精干　腎枯無子　腎壞形癱
腎傷本竭　腎股白淫　腎家各病　悉爲主治

價目　每瓶銀壹元伍毫　每打銀壹拾伍元

經理處
星架坡大馬路會豐商店　叭哇小南門三昌公司
庇能埠新街中法藥房　泗水陳地街會豐商店
垻羅北寮街會豐商店　安順漢昌藥房
太平會豐商店　小坡會豐商店
吉隆利華商店
各埠大藥房洋廣貨舖均有代售

乙卯年正月十一日

會豐商店

DISINFECTANT.

諸君欲愼重衛生預防疾病則最要者莫如常用辟穢藥水卽俗名曰臭水者此等藥水係以紙標及裝在紅色桶內者爲最佳其桶大小不一有裝載一牙倫者亦有裝載九牙倫者　諸君購用祈認與等此藥水然後購買方不至悞特此佈知

大英一千九百一十五年正月廿七號
約瑟直剌華兄弟公司謹啟

天喜堂馳名老婢調經丸

稟准商標用老婢圖爲記
老舖在香港中環坭街口
天喜堂商標
老婢調經丸

若非萬全安敢獨沾一味
正鋪在羊城西關光雅里

此方得自京都某王府之老婢傳授故曰老婢調經丸
南洋各埠光顧郵費照加依期付上無悞此佈石叻周昌記啟

一治一二月胎動行經或肚痛
一治三四月胎動行經或肚痛
一治五六月胎動行經或肚痛
一治經色或黃或淡或黑或赤
一治經來或多或少或遲或早
一治一月經來數次多少不一
一治行經肚痛大便閉結
一治遠年閉經近月閉經
一治子宮虛冷多年未孕
一治假孕非孕企腳嘔病
一治經期前後腰骨痛
一治經期前後小肚痛
一治經期前後肚刺痛
一治血山崩血流不止
一治產後瘀血未清
一治白帶赤帶白淫

此丸專治婦科等症如孕婦被婦室女寡女一切婦人皆可安心吞服不用戒口平日經期有準者吞至三五服無不受孕百發百中切勿輕視誠調經種子之金丹也每服收回工料銀一元

各埠代理名列
京都縣馬市佛照樓　天津紫竹林佛照樓
石叻馬交街周昌記　汕頭鎮安街惠安號
大吡叻霹靂周昌泰　廣西梧州五洲藥房
檳城大門樓富生號　桂林十字街五洲號
吉隆荚隆街煥利號　澳門木橋街如意樓
漢口四官殿三多軒　佛山潛漏里其芳齋
上海大馬路老悅生　省城潘司前義成昌
海口得勝沙全記號　雲南二福街寶順祥
厦門鎮邦街太乙號

稟准商標別人不得冒效福建林藤春製

此丸在石叻專在馬交街周昌記門牌九號寄售此丸在石叻幷無分枝別店代沽

民國二年陰歷二月十九日　本號主人謹啟

The Siam Steamship Navigation Coy, Limited.

代理暹羅輪船有限公司輪船啟行

某船	利心宋月五號	開行
某船	八號到坡 十二號	開行
某船	十五號到坡 十九號	開行
某船	廿二號到坡 廿六號	開行
某船	廿九號到坡 正月二號	開行

啟者代理暹羅輪船有限公司某船定于嘉民宋月廿四號到新嘉坡廿八號啟行此船有泊在　吉里底　吧加　丁加勞　葵遠　遠樂勒　峇左　吉蘭丹　礁眉　烏那勝　直汝蠻　吧那棠　八打尼　新義勝　蟠昆　高沙門　萬律　耶宣　勒龜　占本　哥勝及網咯各船均設電燈及備有頭等客房　諸君有欲由新嘉坡前往網咯及復遲新嘉坡程經以上各港口每名船票銀一百五十元每次行期須歷廿四日之久該船到坡備有小輪迎接將近開行之半點鐘以前在于然申碼頭由本公司所設之小輪運載頭等搭客登船欲知一切細情請詢本公司便悉

Straits Steamship Coy, Limited.

實得力輪船有限公司船名日時開往各埠開列

船名	(日期)	(鐘點)	(開往)	
某船	拜一	十二點	吉娥港口	
某船	拜一	四點	瑞珍咸坡	直落安申
某船	拜一	四點半	麻六甲	蘇坡
某船	拜二	二點	坡匠申	瑞珍咸坡
某船	拜二	四點半	麻六甲	蘇坡
某船	拜三	三點	瑞珍咸坡	檳城
某船	拜三	四點	麻六甲	瑞珍咸坡 直落安申
某船	拜四	十一點	坡匠申	
某船	拜四	四點半	麻六甲	蘇坡
某船	拜五	四點	坡匠申	直落安申
某船	拜五	四點半	麻六甲	蘇坡
某船	拜六	十二點	嗎辰	瓜勝彭亨 關丹
某船	拜六	二點半	丁加分	吉蘭丹
某船	拜六	四點	麻六甲	瑞珍咸坡 檳城

各拜二某船由檳城前往通知各拜二及拜五某船由檳城前往直落安申各拜三及拜六由直落安申前往檳城以上各船將近開行之半點鐘以前在然申碼頭設有小輪運客登輪　諸君欲悉詳情請詢本公司便悉此佈

英一千九百一十四年十一月廿四號
實得力輪船有限公司謹啟

要聞

湖南之銀行　▲湘省銀行事業近來頗爲發達除貸與殖業銀行奉飭停辦衡州竹業銀行虧累倒閉外計現有者有湖南銀行實業銀行交通銀行三家正在着手籌設者有中國銀行鹽業銀行兩家茲將各銀行現在情形紀錄如左

(甲)尚在籌設者　去年四五月間卽有中國銀行來湘組織分行之說嗣若歐戰發生金融緊迫是以暫作罷論現在該行總裁以金融逵漸活潑乘應趁此外國銀行停貿之時竭力推廣遂特派麥必達君來湘充任分行籌辦員刻下麥君業已抵省正在着手進行劉巡按使昨接財政部咨開已派定孫某來湘組設鹽業分行屆時請爲接洽並指導一切云云劉使當卽通飭各屬並照會淮商公所悉照關該銀行職司人等有抗用前大清銀行行員之說

(乙)商議合併者　劉巡按使前接兩湖官錢局督辦高君松如來咨擬將湖南銀行與湖北官錢局合併改組爲湘鄂銀行特徵求同意以定行止劉使當卽咨復表示贊同頃又得高督辦咨文並進行辦法四十九條請爲查核如經認可卽會銜咨部立案等因刻下劉氏已將該項辦法咨交財政廳飭卽會同湖南銀行監理官妥議具覆矣

(丙)擴充營業者　湖南實業銀行自與湖南銀行脫離後(詳情已誌前報)卽議決擴充辦理添招股本一百萬元(合原有股本共成二百萬元)現在入股者甚爲踴躍該行營業素取穩健主義且兩年以來公積金已達二十餘萬每年派息可合三分五厘以上爲湘省合資營業中之最爲可靠者故也

(丁)取消及倒閉者　寶興礦業銀行自去年九十月以來卽有復活之說頃聞財政部以湘省既有交通銀行湖南銀行實業銀行而中國銀行又正在籌辦礦業一部自無庸更設銀行業已行知來省飭卽取消聞該行總理以前次業已發出紙幣若干且各礦商又多有抵押品物若卽此停辦於礦業妨礙實多尙擬再行具稟財政部請予立案

衡州竹業銀行開辦以來營業頗稱發達惟因股本未能充足以致周轉不靈前月下旬竟至倒閉所欠公私各欵共計不下十餘萬刻下正由衡陽道尹清查一切分別追繳云

吊　山

吊山標乃英國所製之白蜜酒

英國所製之白蜜酒

吊山標白密酒

健胃養神汁

我舉家老幼常服養神汁能病者使安弱者使强獲無上之幸福九人叭

身體康健者不可不常服此汁其功效之數提請服之方知吾言不謬也

赤體肥童嘿

養神汁之法理功效說

經日心藏神蓋以心爲神明之舍而神卽精氣之所化故也十二經皆稟命於心故爲君十二經之氣皆感而應心十二經之精皆貢而養心故心爲生之本血之主脉之宗而神之所居也蓋神以氣存氣以精宅惟心精常滿故能分神於四體惟心氣常充故能引精於六腑故日得神者昌失神者亡明夫神之關係攸重也彖川翁日精能生氣氣能生神榮衞一身莫大於此故養生之士先寶其精精滿則氣旺氣旺則神旺神旺則身健身健則少病明揭其旨固可爲千古養神家炯戒也故養神之法有二一從心經以養其氣一從腎經以養其精奈世之人或過用心思以傷其氣或縱情房慾以傷其精精傷則並傷其氣氣傷則並傷其精精氣並傷斯神外馳而不內守因而氣散於內血隨氣行榮衞紛亂於是乎百病叢起神離故也故太上貴養神其次養形凡欲神之存乎舍也凡欲神之存乎舍而百病不作也本醫生卽持此法理而製此養神汁有病則培養元神握精固氣無病則調和精氣育陰凝神洵爲濟世之良方養身之妙品也爰將治症畧列

主治

胃氣不調　嘔吐呃逆　噎膈吞酸　胃脘疼痛
老人咳嗽　痰喘氣促　呼吸不順　肺痿息賁
肝腎兩虛　耳鳴耳聾　頭昏目眩　飲食無味
思慮太過　暴怒鬱抑　七情所傷　六淫所感
吐血衄血　便血尿血　婦女經愆　前後腹痛
赤帶白淫　子宮虛冷　久不孕育　崩漏小產
小兒百病　脾胃虛弱　疳積膨脹　泄瀉無度
肌貢體瘦　飲酒過度　耗傷精液　癯瘵日久
毒入腦髓　戒烟斷癮　元氣未復　一切百病

價銀　大樽銀二元　每打二十元
小樽銀一元二角半　每打十二元半
英京保來氏監製
總代理　叻石　大馬路衛安公司　羅氏藥房
甲寅年十一月初八日　各埠均有寄售

花柳解毒平安水

蓋花柳之爲樂事也花柳之毒危險也中其毒者始而淋濁繼而疳疔魚口便毒諸症錯出治不如法或留毒未清或墜毒爲患以致花柳入骨成爲癆疾爲其危孰甚本醫生遍遊五洲見兩洋醫學患花柳毒者最多而醫花柳症者寡況於古方或兔於求利但求爽效快捷致人留毒墜毒而不願不知毒入骨髓俾人終身成癩疾者其可慨也因研究法理創製此花柳解毒平安水出而活世使轉危爲安凡已經染花柳之毒者不論遠年近日服之立見奇功如好從事花柳之場者倘能思思預防服之自免傳染自有此藥水出則人之怡情花柳者可永保平安也因顏其名曰花柳解毒平安水皆非河漢染此疾者請嘗試之服法每日三次每次一湯匙飯後服

各藥店均有寄售
價銀每樽一元　保來氏監製

叻石　大馬路　松柏街口

衛安公司

甲寅年十一月初八日

歪兼邊固本片

陽痿症皆因腎元素虧色慾過度以至精血內竭空掛香銜內負妻孥下乏賢哲誠憾事也此葯片專治陽痿有補陰助陽填精固本廣綿後嗣之功返老還童之力搽除九醜頌叶三多大振乾綱幹事兼人久服能壯陽固本益壽延年嚴篤闔家享壽人間豔福祥呈麟趾廣生天下英才蕃君欲廣綿賢嗣請嘗試之庶倘余言之不謬也

每枝壹員伍角
每打拾伍員
大帮批發價甚相宜

分售處
牛車水屈臣氏藥房
牛車水倫家園
小坡華興藥房
小坡廣同安
小坡保寧堂
庇能華安公司
砂朥越利濟公司
吉隆坡廣同濟
通扣華安藥房
蘇坡時利和
叻六甲保安藥局

屈臣氏藥房啓

招徠廣告 ○啟者敝號在牙籠橋頂開設有油較一所專做嗬喃搽荼樹子油生理貨真價實倘蒙 諸商僉光顧請移玉至豆腐街口昔長春戲園對面門牌六十四號信利號或至豆腐街內成安酒舖面商均可如各商號有辦到樹子貨件不論多少敝號亦要採買特此佈聞

乙卯年三月初八日 代理發行人 信利號 成安號 仝啟 毌

承頂聲明

特字通知本店元盛號二廊煙牌生理係是余長意自己經創今因志圖別業願將元盛煙牌店底撲與瑞盛號顏如川承頂任他承還經營振作不干舊店底人之事倘如元盛號余長意有與街前來往揭借數項限此七天內將來理會倘如過期不來係是自悞不干承頂人之事如欲理會可到皇家山腳龍頭井對面門牌拾號三樓通知便安此佈

民國四年乙卯三月初六日 新承頂人瑞盛號顏如川告白 毌

承頂聲明 ○啟者源順街門牌十八號嘉和昌記皮鞋店原係許戊昌許運秀合股開設現因志圖別業願將嘉和昌記生意店底家私貨物一概頂與許嘉和號記許爲生承受準于舊歷三月初十日交易倘日前嘉和昌記有與各號來往賬目以及担保揭借等情自登報之日起限一禮拜內即來向許戊昌理會清楚如過期乃係自悞與承頂人無涉先此聲明以免後論

乙卯年三月初四日 承頂人許嘉和號記啟 毌

收盤聲明

啟者凡本公司未清還之債主請將人名住址及帳目數目繕詳細錄明送至吉寧坡適街門牌二十七號交與本公司收盤人核對爲荷

倘數債主在一千九百十五年五月八日或以前尤未將其數條懇披送來者則以後所來權實亦不得享受本公司分還之權利先此通知幸勿自誤此啟

大英一千九百一十五年四月八號 廣福輪船有限公司 收盤人 顏經文 顏文滾 仝啟

果然良醫

余客臘病務雜遝致延請數醫均不見效已瀕于危幸友人爲薦胡幼江先生來診治不數劑而告痊同寓有兩小兒一患眼疾一患咳嗽得 先生一劑竟獲痊誠不愧爲同濟醫院考取之名醫也聞先生醫道精良已歷三世在唐地方官屢旌匾其家前年遊仰以兒婦科著名于亮由勞彬九關近因在叻求診日衆特寓在王家山腳三吊橋新吧虱對面港墘鶴安米郊亟登報稱揚免致延訪者歎其求之不得焉

乙卯年二月初七日 老吧虱口徐泰安內劉朝棟敬頌

出色書籍發售 ○啓者茲有最新出色之書運書籍一宗到本館內招人購用此書最合於學校及有心求學之人所用其書內之文字計分數種所有英字華文及北京正音一概俱備如識華字者讀之即可以通正音及知英語若能家置一本即無異日與良師相對 諸君有意新即 玉臨購閱可也 一三

大英一千九百一十五年三月廿五號 莊聯桐公司 拍賢館 謹啓

輪船招租

啓者本公司常有機器中紅舢舨招租堪載二三千担 諸君如有合意欲承租者請移玉到詩詩街門牌五十九號本局內相商得便

英一千九百一十五年三月廿四號 聯合火鋸有限公司謹啟

TELEGRAMS: "WOLSKEL." SINGAPORE.

TELEPHONE: 264.

WOOD-MILNE

鬱棉公司樹乳輪

此樹乳輪乃用於打摩及載貨之快車者其輪計有兩種一係空心灌氣之輪乃摩托車所用一係實實用膠輪則於載貨之快車此兩項車輪皆在英國地方製造若以用於熟地最為合宜兩實得力四州府爪哇及暹羅等處均以本

公司爲其惟一之代理人 諸君有欲採辦者 請玉臨本公司面商爲盼

德律風第二百六十四號

英一千九百一十四年十二月三號

新嘉坡吉除也此窩士渠公司謹啟

H. WOLSKEL & COMPANY,
SINGAPORE & KUALA LUMPUR.
Sole Agents, Straits, F. M. S. Siam and Java

楊耀宗

香港大馬路 老手醫生 專科花柳 第一家 中外

花柳須知

花柳之毒傳染無窮市上丸藥雖多有名無實有等急於取巧妄用濕墜斷種其藥延累終身不知凡幾誠爲可嘆也本堂專心研究中西妙藥附醫多年精益求精存心監製治花柳各症丸藥實事求是屢驗百發百中凡藥不論花柳輕重各毒勤服等症請爲試之方知不謬本堂丸藥單內指明醫法內外有方不致墜毒之虞此啟

楊耀宗 披露

中外第一八寶速愈 **攫毒丸**

本堂花柳攫毒丸環球第一家良藥狃疔苦菓初發一樽包愈橫痃骨痛痔墜毒結毒新舊毒殘危重症痛腫腐爛還年近日大小各毒藥到遂毒貫解萬醫萬愈藥性正氣並無墮毒之弊每樽價銀二元

花柳毒入筋骨 **骨痛水**

此水扶元攫毒專治花柳遠年近日毒入筋骨疼痛寸步難移迴身上中下各部見痛或消或腫除毒未清時常復發結墜毒腫爛新舊毒等症一樽包愈百發百中收丗良藥藥性正氣每樽定價二員半

包愈解毒立止 **白濁丸**

此丸中外馳名專醫花柳受毒白濁症痾尿見痛龜頭紅腫內裏損傷尿道受毒酒濕熱毒滑精五淋等症輕症一樽包愈重症兩樽收功百發百中止濁解毒妙藥包保無變症之患也每樽定價銀六角

扶元正氣萬應 **化毒膠**

本堂萬應化毒藥膠扶元解毒入口甘和開胃男婦強弱可服專治花柳狃疔淋濁杜菓便毒遠年近日毒入筋骨酒濕胎毒皮膚疥癩內托正氣解毒良藥并無吐瀉傷身墜毒之弊每盒定價銀一元五角

宿娼除毒 **丟憂丸**

此丸擅解花柳外科各毒各症初發或可疑變症之患藥到立効治淋濁痾尿痛大便結內外痔症諸般各毒宿娼被毒預早服此丸可保無傳毒之患每樽定價銀陸角

修整爛肉 **珠珀膏**

此藥膏中外第一家治爛瘡各科花柳狃疔杜菓爛腳爛湯火損傷諸般治大小瘡各症擦花柳止痛生誠萬應瘡藥有此膏無爛肉也大樽價七角小樽三角半

拔毒生肌 **埋口散**

此散中西妙藥監製治遠年近日腐爛久不埋口等症不論花柳各症外科各毒瘡癬大狃疔杜菓奇難症去腐拔毒生肌埋口立刻見功大樽庄價一元小樽五角

胆射洗搽 **除毒水**

此藥水治花柳外科萬應除毒妙藥中西藥料化製治癬疥瘡癧痔狃疔杜菓洗擦獺猴擦胎毒爛頭爛耳諸般雜症瘡毒瘙藥能洗能擦治症便宜每樽二角

天下第一 **癬藥**

本堂癬藥癬水天下第一家良藥不論牛皮對門金錢紅雲陰陽諸般惡毒癬症遠年近日等癬立刻見功百發百中妙藥逢癬必好請爲試之每樽式角

固精丸本堂不惜工本貴重上藥監製此九久業十商讚善固本良藥專補助腎強固王藥

男科長壽要藥 **固精丸**

生血添精壯陽力久戰不虛種子保體火旺水生治遺洩久濁夜尿多疴每樽壹員每打拾員

石叻大馬路 會豐商店 庇能 堪羅 中法藥房 泗水 吧城 三昌公司 總代理

鷓鴣註冊商標

育亨賓固本片

◆此藥片如有欺言無育亨賓質願補港銀一千大元正◆

夫陽痿腎虧軟弱之症皆由眞元耗傷此乃男子之通病也因受病者不得良方懸壺者又無妙藥所以陳陳相因除燥烈之品均無秘訣實害世誤人誠非淺鮮蓋男女婚姻伊始身體強壯陰陽和洽琴瑟調和此老少種子之所由來也

◉若先天不足後天虧損或以勞事過勞氣精耗竭以至神昏眼倦腰痠腿軟舉步艱辛患斯症者以為醫藥效罔擴首聞天今有鷓鴣牌于正育亨賓固本片服之最為靈驗此藥片用育亨賓樹皮製煉成精其育亨賓性質人所共知再合以貴重藥品化學治製性極和平且無燥熱暴烈之弊有返老還童之功

與別家所售無育亨賓質者不同如君不信請一試之

此片專治陽痿腎虧將廢及一切虛弱等症最為靈驗服之能補精神延年廣嗣無論皓首老人青年弱體連服三天定必元陽充足活潑生機操券可得無論何種補品均未有此藥之功效實發奇之靈丹萬家之寶筏醫云贊天地之化育易日精固足以幹事惟此**育亨賓** 爲謂予不信請嘗試之經驗者所贈保證書多不勝數謹以邇來人乃能道其詳

◉服法每日兩次每次服二片飯後用茶送下連服三天定見奇效從此根本堅固自能任意歡樂可保一生強健

注意 近有亂玉之碱砆私心射利以亂僞眞凡欲購正育亨賓固本片者請認明瓶外有鷓鴣商標方是眞貨如無便假冒賜顧諸君留意辨明不至再受奸商欺害也

每筒一元五角 每打十伍元 批發特別相宜

南洋總代理 石叻 庇能 怡保 **會豐商店**

分售處 泗水埠三昌公司 暹羅埠中法葯房 安順埠漢昌葯房 吧城埠三昌公司 吉隆坡利華商店 坤甸埠南安棧

總發行香港永樂街肆拾壹號瑞昌西藥行啓

甲寅年八月十七日

福建

高等審判廳批詞

△地保擅賣物件 翁傳霖狀批狀悉如果該地保有將該民之保管物件擅自當賣等情應即向伊索賠若再不理即向閩侯地方檢察廳告訴查辦可也

△無判詞之不合 陳嫣居狀批狀悉查據抄黏恩明縣對於此案僅有堂諭並未依法製成判詞殊有未合仰赴該縣請求正式判決詞如有不服再行上訴可也

△以永春縣爲第二審 鄭如椿等狀批查此案訴訟物價額在三百元以下德化縣又在七日以上應由該縣知事詳由本廳指定隣縣爲上訴衙門惟據該民具狀本廳即爲兩造便利起見指定永春縣爲本案第二審仰該民即赴德化縣請求將卷宗咨送永春縣核辦可也

△司令部不准轉咨 福建省警備隊總司令部批據前南路警備隊第三營右隊隊長葉銘忠稟懇各情已悉所稱護軍使准隸功牌等咨部請給津貼本部未准咨知有案所請轉咨照章給津貼碍難照准

省會紀聞

△總統勸民輸將之白話告示 近省城署道接到財政部飭照式刊貼袁總統之四言白話告示全文錄之於下民國成立接續清代外債如山迫不能待屆期不償信用有碍保邦衛民兵吏是賴俸餉不繼秩序全壞無人主持身家危殆立國要需樽節至再審計鑑覈浮糜裁汰凡百政用賴民輸解府庫充實民安國泰國不能保人必侵害何如及今自立不敢國民痛苦政府深慨非不愛民勢處無奈兩害取輕特申誥誡我國民各宜愚愛同濟艱危方與未艾

△到處設國語研究所 自巡按使各機關職員胥役非通國語者不可之令下兩門彩巷各處國語研究所發現目各學校實行國語教授兩△後里各處國語研究所成立最近太歲殿即學生會舊址設立專門夜習國語研究所每月學費一元茶水印刷費各一角報名者已有數十人之多

△大同小學校招生 八旗模範小學校係創辦也開辦費三千元經常費每月四百元已詳前報該校長蔣乃型又以八旗名目偏於一方易爲大同初等高等小學校已廣告招生矣初等者免繳學費高等者每月六角書籍一切均自備或曰若是與他之小學校無異該校何以經費獨厚余（訪員）答以請問該主持教育者

△開辦費須先籌定 福建初級師範畢業生林梁正見光復街創設大同小學校能得三千元爲開辦費四百元爲經用費遂亦擬就光復街設立小學稟請准予立案並給費開辦等情而巡按使署則批查設立小學應先籌定開辦及經常各費至於稟請立案應俟學校成立後查照小學校請立案辦法稟由該縣知事轉詳本署核准據稟各節核與向章不符所請未便照准

△難得此入社 城內登俊里入社內設小學於國文國語算學必需科用兼授東文東語不另加學費此誠不可多得也

省外紀聞

△建安道尹出巡 建安道尹宗鳳機巡視所屬各縣於三月六日九時帶全總務科科長梁其祥等乘電艇先赴尤邑巡視所有署內一切委派南平縣知事林揚光代行代拆云

△建甯劫匪之縱橫 邵武府之建寧光澤泰寧汀州之歸化寧化與江西省之寧石城南豐廣昌毗連民國成立以來輒有匪患惡有江西屬黎川縣匪徒林謝班等在交界之處聚衆搶劫擄人勒贖明目張膽毫無顧忌每年在縣屬之樟村持械放火刼甘遠昌等鋪被該處保衛團哨勇格斃匪五人生擒二人著名匪首李生才倖逃未獲正在懸賞購緝之際又敢帶領黨羽執持軍械在福建建寧縣屬之勾橋地方將楊文星（黎川人）所開米鋪搶劫一空楊逃避不及被傷三刀擄縛而去生死難測其子楊錦生在家（住黎川樟村）哀痛欲絕本擬親赴建甯喊控究救又慮匪黨衆多恐復遭羅網只得報請黎川縣知事設法救援該縣知事以該匪巢穴無定而又限於疆界此拏彼竄終未成擒若非由閩贛邊界各縣加厚兵力會合殲除則星火足以燎原爲害胡有底止除先行照咨福建建甯縣查明被擄之楊文星下落設法救護出險外特詳請巡按使咨請福建酌派軍隊會同邊界各縣合力剿辦以絕匪患而靖地方聞已如詳核辦矣

△鎗斃匪徒 上洋警備隊管帶鍾銘生辦事奮勇於二月末日偵獲尤匪陳某凱係往上路一帶招集匪徒前擊馬隊官身死皆其黨羽昨（三日）奉電令即提該犯宣布罪狀押赴鎗斃

廣東

整頓黃埔船局之效果 △黃埔船局爲全粵兵艦裝修總機關至爲扼要溯創辦之始幾費經營始克與英人爭回自辦嗣以船政人材缺乏特調閩省船政畢業生劉義寬入粵駐局常川辦理多年規模漸備改革之後起用該員復充局長乘輕該員細酌情形將中國主任各員辦理失宜各事從新整頓一切完備此次修理通濟習練艦暨務平南艦海軍雷艇輪及長午等輪均極得法且料貨價廉工程檢爲可嘉現擬批准該局長所請通飭嗣後凡有公家裝置大小兵艦及修理工程悉由該局估實報請核明飭令承辦如商輪願赴該局修辦必較商廠折實以示便商利民之意云

龍濟光又建大炮臺 △龍濟光昨飭本署工程司黃世進將大北門附近形勢繪具圖說由龍氏擇定城樓東帶建一絕大炮臺以爲防守之計查其面積縱橫約有十丈臺式係作八角形臺身全用士敏土結砌厚約四尺現黃工程司已於月之三十號督飭工匠如圖建築聞其工程須兩月後方能完竣云

軍人煙館二十餘家 △城內德宣街及後樓房一帶近有軍人自由吸食洋烟兼任意售賣與烟禁前途大有阻碍昨興警察第二區區長忍無可忍立即電知行轅請現有不法軍人在德宣街及後樓房兩處開設烟館廿餘家應否查拿請示辦龍觀光以現在烟禁森嚴無論何人私販私吸均應置之於法立飭本署親軍會同警兵按址覆查詎料烟匪消息靈通是晚撤燈故此無從捕獲今日各烟匪一律戒嚴不如曩時之猖獗矣

幸勿始勤終怠 △閱賀尚志昨夕又復輕車減從出巡西關一帶沿途對於警察之舉動均甚留意直至夜深始返海珠歸寢聞賀氏此次出巡亦甚秘密以故各區仍多未知如在五里霧中云

不准格外要求 △去年水災各園甚已由籌賑處核給補助經費昨有南海東村園李㕍等具稟公署以災餘恤微飭照分給中郵獄辦法給領李氏嘗以該園修費既經籌賑處按照定章補助何得格外要求況此次補助辦法係照丈尺及估價分別計算核與分給中央郵獄辦法不同又烏可妄爲比擬所請比照補助之處碍難照准云

軍人庇賭還惡警兵 △東莞石龍一帶地方近日賭風甚熾如番攤牛牌等類觸目皆是查係因駐紮該處之陸軍得規庇賭故有如此猖獗昨警察第三分所所長姚洪階偵得某攤館現在窩藏賊匪即率警兵前往查拿賭匪爲之哨探反爲通知賊匪先遁洪所長以陸軍庇賭賭徒通匪尙復成何世界即飭警兵將賭匪驅逐駐紮該處之陸軍疑爲警察執賭失去一大宗賭餉遂將各警兵亂槍轟擊致將警兵袁合轟至重傷姚所長自知勢力不敵收隊回區將受傷警兵送縣請驗驗得槍傷要害恐有性命之虞刻由姚所長據情詳報龍李未知能不承認弛禁番攤之政府其亦懲戒此護賭之軍人否耳

吊山標白蜜酒係

TRADE MARK

英國

出產物

吊山標白蜜酒乃係

英國

出產物

英一千九百一十五年四月二十號　牙直利有限公司謹啓

興建星洲普陀寺小啓

竊聞靈山說法舍衛留祇園之蹤鹿苑談經阿育建浮圖之勝非莊嚴夫佛土奚引羣乎衆生梵刹之振興誠有俾於世道也溯夫南海普陀山 觀世音佛祖護國庇民靈感昭著梓邦士女載道馨香光緒戊申十月恭請 法駕來洋慈雲南居我僑胞實被無窮之福前擬於丹戎巴葛金蘭廟左翼地段建築普陀寺供奉金身緣經費缺乏事遂中止衲因南渡親斯盛舉志切重興爰解鉢資先爲提倡並由唐採辦杉木到叻仍就前地不日諏吉興工但此帮道無派帮出外勸募倘坡中善信誠心緣題請到丹戎巴葛金蘭廟登記芳名不勝歡迎謹此登報聲明爲希樂助而杜冒捐此啟

民國四年乙卯二月廿五日　衲轉道和南

厦門竹仔街詒厥齋藥酒

天下馳名　須防假冒

藥佳酒不佳不足稱藥酒酒佳藥不佳亦不足稱藥酒藥佳矣酒佳矣而其方不佳則仍不足稱藥酒必斯三者並皆佳妙斯可養身而治病不然雖滿紙浮言自稱秘方自稱仙酒見者今日買而明日棄即欲相贈誰其受之本齋以佳方製佳藥以佳藥浸佳酒其色佳其味佳其性更佳能補氣血不足專治濕傷各病誠無不中名曰參茸固本藥酒遠近馳名歷年已久至 光緒二十六年二十七年蒙 廈防分府李 與泉永道延 汀漳龍道榮先後試驗本齋藥酒果能養身治病乃爲出示嚴禁假冒請 諸君惠顧細心飲試方知予言之不謬也

治症

一治男子腎虛 冷精　一治婦人陰冷 帶濁　一總治男婦吐水 冷痰 冷胃 軟腳病 腳風痛 小便太多 筋骨酸痛 腰背酸軟 手足麻硬 遍身水腫 久年積傷 虛寒等症 以上腫痛之症飲此酒後再用蔥蘸搥碎搨此酒推腫痛之處其效更穩一無病之人常飲此酒能使氣血益壯精神倍足雖日在水中亦無腳腫之禍

乙卯年正月廿七日　厦門詒厥齋主人吳遠鯤白

敬頌良醫

鄙人自客歲携眷星洲欲謀生業未就不期三小䖏忽染脾瘋之症步履甚艱醫藥罔效自思無法可治蒙友人再三薦舉現有大坡吉靈街寓遠堂藥房內葡萄麗生先生素精岐黃眞當世之良醫何不請爲診視鄙人初以爲偶談耳無如愛子情深急求治遂請先生親臨據云此乃小病耳何須愴急初下一劑其病減半再服兩劑果然脫體眞乃藥到回春不亞華佗再世跋和復生鄙人無以爲謝故登報章俾同病者知所問津焉

民國四年乙卯元月初十日

寄寓小坡路班讓喏條號內洪穀堅謹啟

嗎根代望郎有利銀行告白

啟者本銀行創設有年茲將本行情形詳開如左 本行批准共備本銀一百五十萬磅 敢定本銀一百一十二萬五千磅 已收本銀五十六萬二千五百磅 確餘積欵共有五十萬磅 本銀行總寫字樓在倫敦 凡諸仕商寄本銀行之欵其一年爲期者以四巴仙息算 六個月限期者以三巴仙半算 三個月限期者以三巴仙算來往短期數則以二巴仙按日計算凡屬銀行應爲之生理本銀行均可承遵 諸君光顧請移 玉趾臨面商便妥

大英一千九百第九年亦不里月十六號

嗎根代有利銀行駐叻總理人兒卜士嗎𠵱啟

於空中交戰計閱二禮鐘之久維時地下觀者甚衆皆以爲此等爭戰海圖得未曾有時有聯車飛機四具爲德國大隊飛機所追不得已而敗退嗣再添飛機助戰始將德機戰敗整旅飛旋

同日來電云頃接英京電稱奧京娶口直里施之民人近日反對戰事異常鼓噪迨經糧食斷絕之故竟遷之人並以石擲擊警差更毀傷警部之門窗等是亦可見奧國人心之失矣

廿四號來電云俄京電稱奧軍近於夜間進攻附近勞馬尼亞邊疆之知里波地方未幾敗退俄軍皆以鎗尾刃刺之窮追良久而後返

法電即登

昨夜半時本坡法領事得接巴黎電稱俄國軍隊近在加卑田境已獲大功今俄軍攻進馬馬勞地方并截斷牙里侖之奧軍與模高威那交通之路此外又有要聞一則謂意國已命其來往大西洋之輪船一律停止蓋留此諸船以備海軍部差遣等語觀此舉動則意國之加入戰團當係指顧間事矣

選電

○讀者取消後財政廳所請任用人員較原額更多又雜稅分處既裁各省仍請留煙酒捐局故財政部通飭有玩視公務市恩私人亟宜痛絕之語

○周子沂任農商後頗注意於保險事業現擬行一種官吏保險法公司由商人組織官爲之監督其保險用强制法凡官吏均須加入聞已得總統同意

○青海辦事長官廉興條陳在青練兵興學各節 交財政陸軍蒙藏院核議以無欵將議駁

○袁總統以各員聚賭贏輸累萬屢誡不悛特定禁賭條例雖無目的物者亦處五等有期徒刑以加重至五百元以上者處死刑本擬即日公布某某兩要人恐實行困難請總統先飭肅政巡警兩廳嚴密查察糾彈懲辦如仍不悛再行公布袁總統還之

○政事堂以辦理留學生考試困難決設文官典試院爲常設機關

○直督蘇皖四省因津浦路寓征於運後錢還之欵不及原金原額三分之一合陳財政部力主規復舊章設卡自收財政部於交通部及各省所陳兩面兼顧已擬具辦法呈請批示寓征於運不致推翻大局

○財政部又重提煙草專賣政策飭部員赶即起草

京省

留學生考試題名錄（續）

●工科　中等十一名　王餘勳包玉英毛毓源施恩曦崔哲夫吳濟度（以上二名分數同）李景鎬范靜安蕭仁歧韋以黻李崇典　乙等十名　陳冠登張正成張金鑰（以上二名分數同）徐觀陽董青甫（以上二名分數同）馬光援高保元李汲深張安陸申湘　丙等二名　蔡傳謂宗耀楷

●商科　超等三名　徐新六劉輔宜劉允楷　甲等九名　張翼燕郭則范林紹楠陳昭彥金連壎李炘綸徐鏞英余熊陳遵楷（以上二名分數同）　乙等十七名　曹宏甫維禎李垚曾樹潘陳倍宋光武張萬照袁十驥張鑑傅曄珠李其珩葉春墀關星台賈天樹戴正誠葉崇裘康煥章（以上四名分數同）　丙等九名　陳祖懷張超鄧昭賓張遵旭魏榮馮周焜黃周濟安王建極吳思恩

●礦科　超等一名　翁文灝　甲等四名　梁津李彬耿步蟾侯和寅　乙等四名　鄭來錫楊天達（以上二名分數同）楊維翰曾樹嶷　丙等三名　向象賢源林錚（以上二名分數同）

右到等第若照縣知事試驗取列丙等者須入行政講習所之例推之則此次列丙等者必爲學習員矣榜雖已發如何任用尚未提一字謂生存榜之時有口操西語自言此次僥倖及第者又有言商科超等之劉輔宜在前清本以最優等得商科進士此次仍居高等或積到底優秀者但如何酌量任用未有明示各生皆盛眼欲穿兩政事堂諸老先生遲回審顧總不發表惟聞總統與相國以此次乃民國第一次留學生試驗雖當減政裁員之際總須擢用尤異者數人方足以慰莘士望日已飭所司速議以便公布計此一百五十一名及第之外其落第者爲四十一名云

各科超等共八名文科法科無超等理科無乙等丙等其分等之法與前清留學生致試不同前清初次如金邦平榜盡賜出身並未分等陳錦濤榜始分別最優等優等中等取列最優等者皆賜某科進士取列優等及中等者皆賜某科舉人先有部試以分科繼有廷試以授職而廷職之資格又按合部試之成績而規定之故高等授編修下亦不失爲七品小京官及試用知縣今次分甲乙丙三格本可與前清最優中相當但於甲等之上更有所謂超等以待非常優秀之士頗大似從前之書院云（完）

就義碑幸獲保存　●年來鄂省舊官僚派當權政界已無起義人插足之餘地一般首義人物皆匿跡四方不敢以有功自炫即表彰紀念之起義門聚義門元洪路亦皆消滅於無形惟將軍府前彭劉楊三烈士就義處建立之碑卒尚巍然存在然人俱淡然視之鮮尊重之者所有軍界人員之乘馬出入軍署者多繫馬該碑任意踐踏污穢不堪四周石欄均爲勤搖有一石座並被絆倒似此情形不久必致全部摧折日前義威將軍孫武拜訪段將軍目擊心傷當面告段將軍飭員僱工培修重嚴禁以後勿縱馬匹作踐以示尊崇云

蒙古制定統計調查條例　●俄文新時報庫倫通信云蒙古政府顧問關幾諾氏前與統計專門家纂擬調查蒙古經濟統計博物條例已由蒙古政府制定實行調查之預算案已修纂就緒第一期先撥八萬七千盧布作爲經費四月即行着手調查以七個月爲調查時間僅調查全部三分之一一切調查事項另設特別機關管理之此機關以關幾諾顧問爲長官由各部高等官吏及附屬顧問之俄國統計專門家組織而成蒙古調查旅行團長已派定俄人男爵彼得偉特切氏矣

本坡

草廉士出色之月份牌　◉本坡草廉士醫生所製之紅色補丸治愈各症不可勝言迭由該藥房廣告通知諒世人已深悉此藥之佳可以無庸再行贅述本年該藥房製有月份牌分送買客此牌係作單條式闊約十五英寸長約四十英寸其中係繪人物乃作家庭之樂老幼男女舉室同歡渲妙製也該藥房特製此圖以贈購其丸藥者倘欲向其索取請觀該藥房之廣告便可知其法矣

會章啓用　◉學務總會經教育部准案有日惟會章現始奉到名曰南洋英屬華僑學務總會之章已于四月二十日開始啓用云

運動會紀聞　◉昨十七號井水港森華樹膠公司之俱樂部特開運動會遍請來賓到會是日下午三點鐘中西士女到會參觀甚衆坡督亦偕其夫人蒞會獎給賞品於運動競勝者華人得賞尤多亦可見吾國人體育程度之增進矣

死册例譯　◉頃閱本坡册報稱本月十七號以前一禮拜內叻地居民死者共計一百七十四人中有華人九十二名華婦三十九口共一百三十一人統計各籍人中患瘟症而死者婦女一口

紅顏薄命　◉小坡新街創設樓之鴇母前年八月間由安南移植錢樹兩株來叻置於院內一名金鳳一名銀鳳俱年約十八九頗有姿色者也惟是金鳳不善招客且初到該院不及兩月即患花柳之疾耗去鴇母醫藥之資不少愈後仍倚門賣笑落因是之故鴇母時加白眼銀鳳則具有媚客手段故車馬盈門所得纏頭甚巨鴇母願重視之金鳳以鴇母待其姊妹兩人顯有軒輊之分蓄志從良已非一日今年二月間有寓居大坡之潮人姚某呼伊侑枕約爲兩星期伊即許以終身懇姚爲之脫籍奈姚囊出資二百兩鴇母則堅索三百五十以致事成畫餅嗣後姚雖至院尋歡覓爲鴇母阻止不准登樓金鳳以身不自由甚爲焦悶迨至本月初間有在後馬車路某公館充當庖人者至該院呼伊薦枕一夕交情遂成眷屬乃於日前當對院鴇母出街之時乘機與該庖人乘車逃至護衛署請准脫籍相與稅居某街以遂雙棲雙宿之願詎金鳳歸該庖人後不諳烹飪且在院逃出時所有平日購置之衣服不能攜出祇得身穿之衣服一套久須該庖人從新置辦方有替換以是爲該庖人所厭時常責罵現聞金鳳自嗟命薄時以眼淚洗面有欲再爲馮婦之意云

色膽包天　◉吉寧人柔亞三集在某樹乳園充當督工之職家居甘公廳六甲實得力與華人同寓妻方新娶年約二十許今早柔返樹乳園督工留妻在寓其寓所中各以布幔爲扐並無板壁隔扐有華人某出見柔已外出其妻尚熟睡幔內因此慾火大熾竟敢撥幔逕登柔榻圖姦柔妻柔妻忽從夢中醒覺大聲呼賊該華人急下榻遁去後柔妻對同寓之華人直言其事聞者爲之切齒恨不得執該華人飽毆一頓云若該華人者可謂色膽包天矣

阻街罹罰　◉一百八十二號巡差昨日下午三點半鐘在甘公廳六甲橫巷拘獲阻街之潮人小販兩名逮案今午三堂官訊畢判每罰鍰三元

承頂聲明　○啓者牙籠律門牌一百六十一號源德隆號原係江文傳開創酒店及什貨生理今因意欲別圖愿將源德隆號酒牌生理及家器店底什物一齊頂與福成隆林德隆記承受經中人兩相言明秉公核算清楚倘前源德隆江文傳有與坡中諸貿號來往賬項以及揭借等事概向源德隆江文傳經手是問至本日登報日起限一禮拜內止來與源德隆江文傳理會清楚若屆期不來係是自悞與承頂人福成隆林德隆記無干日後福成隆生理盈虧係福成隆林德隆記造化與源德隆江文傳無涉先此聲明以免後論此啟

中華民國四年陰曆乙卯三月初十日
英一千九百十五年亦不里月廿三號
承頂人　福成隆　林德隆記　告白

工部局招人承供柴薪告白　○啓者茲因本局欲招人入票承供所用火柴計共三十萬枝此柴須交到麥歷施律水源之處安放妥當其柴必須上等及乾燥者方能合用每枝至少以重六磅爲率如至需用則承供人接到通知之後以一个月內交淸所入票式可至工部局機器師寫字樓取討投交惟各票之票簡必須寫明承供火柴字樣定于西本月廿三號即華三月初十日以前送交本局以憑選擇至廿九號禮拜四日正午十二點鐘開票至于乘取之權任由本局主裁不得以價低者得之說爭執特此佈告

英一千九百一十五年四月廿二號
新嘉坡工部局關司理人納流嗎只奉命謹啟　四

添股及加染各欵烏布發售廣告

啓者本星嘉坡五代天宮街門牌三十八號志遠號染莊布路出水生理原本年二月間乃聯有硃記承頂經營今再招聯欵染記前來添股兼司理本號內外事務兩聯有硃理商務財印兼押號繳凡有與諸貿號貨項交易等情宜認蓋印押號爲憑本號自前所染各欵烏布及到幭庄烏布甚然馳名今再加工督染堪稱貢料倘欲令梨合客坡庄欵亦能照辦儲君光顧請新駕臨相商無不歡迎貨價公平大小無欺特此佈告

乙卯年三月初八日　志遠號啟　中

啓者茲照一千八百八十八年稅務律章於一千九百一十五年第十九起稅務人之案佈告被控稅務人陳廷潘知悉茲據債主威也那勝維那馬那威也那維勝巴齊智在梟憲安核案前票控又據怡那莫下朱沙禮於一千九百一十五年亦不里月十四號票呈梟憲案并據入稟債主之狀師稟請茲奉梟憲之命將該報窮案飭及此論帖交與陳廷潘收接係以一紙交到新嘉坡希實得力門牌五十八號客一該被告之住宅內又以一紙在本坡梟署前之通告牌上黏貼更以一紙交新嘉坡叻報華字新聞紙內譯登至於該案所需各件已奉梟憲堂論定於一千九百一十五年亦不里月三十號禮拜五日在於本坡梟堂審訊特此通知

英一千九百一十五年四月廿二號
新嘉坡梟署經歷司吳得力通告　田

有收買假裝宜香茶者請看

啓者本號業宜香烏龍茶歷已多年經在英政府存案以防假冒蓋晏皆知近有袁潤生即袁永記胆敢糾同陳秀峯邱壽山在于皇家山腳門牌五十二號辦二之二樓假作敝號之宜香茶圖獲厚利經於去月十六日爲敝偵悉報案拘獲登時獲得偽茶偽印等物証據顯然本月初四日由英官堂訊袁等自知罪無可逭直認不諱因判定袁潤生監禁兩閱月偽茶充公其陳秀峯邱壽山兩人各處罰鍰五十元袁等從前作製偽茶散出街前甚多諸貿號如有與買受在手內者按此一禮拜內將偽茶交到敝行敝當備原價坐受倘諸寶號欲貯圖漁利不肯獻出一經敝行查悉定行控案追究決不寬情先此聲明免滋後論

民國四年乙卯三月初六日　叻坡山仔頂陳生利告白　乙

山　吊　標

此蜜酒係英國製造者其本金酒樽工作等皆係英國所出也

牙直利有限公司謹啓